Zwei unter einem Hut

FREIZEITSPORT

Fachwart
Doris Hampel

Doris Hampel
Am Gieselbach 10
5000 Köln 91

Walter Kunz
Im Frankenfeld 12
5064 Rösrath

Wir werden am Sonntag, dem 23. September 1984, um 9.30 Uhr, in der Versöhnungskirche zu Rösrath, Hauptstraße 16, getraut.

1. Austragung des 9. Mehrstunden-Mondscheinlaufs in Rheydt

26 Mannschaften (neuer Rekord!!) mit insgesamt 396 Teilnehmern/innen nahmen vom 25. auf den 26. August am Mehrstunden-Mondscheinlauf teil. Pünktlich um 19.oo Uhr wurde der MM-Lauf zum 9. Mal von den Organisatoren, bei trockenem und warmen Wetter gestartet. Die Mannschaften versuchten bis 1.oo Uhr (6 Stunden) möglichst oft die 881 m lange Runde um das Schloß Rheydt zurückzulegen. Bei der Beleuchtung der Laufstrecke wurde der Mond von aufgestellten Lichtanlagen unterstützt. Außerdem war der Rundkurs mit einem "Leitfaden" abgekreidet, damit alle den gleichen Weg zurücklegten. Die teilnehmenden Mannschaften starteten unter äußerst unterschiedlichen Zielsetzungen, wie z.B. "dabei sein ist alles", "mit 2 Teilnehmern laufen wir die 6 Stunden durch" oder "wir wollen einen neuen Rundenrekord aufstellen". So kam jeder bei dieser Strapaze aus seine "Kosten", was sich in einer guten Stimmung während des Laufs ausdrückte. Um 1.oo Uhr wurde das Rennen "abgeschossen". Damit hatten Lauferei und Rundenzählerei ein Ende. Erfreuliche Bilanz war, daß keine Verletzungen auftraten, wenn man von Wadenkrämpfen absieht.

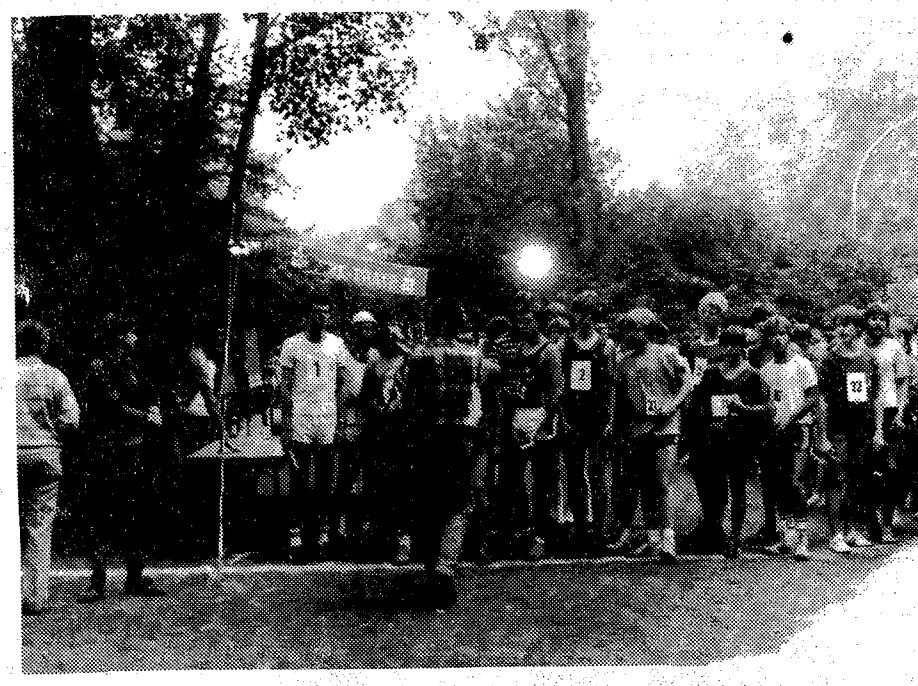

Der gemütliche Teil der Nacht auf dem Zeltplatz wurde unterschiedlich laut begangen, an Schlaf war kaum zu denken. Schade für die, die schlafen wollten!

Sonntag um 9.oo Uhr fand auf der Zeltplatzmitte der Gottesdienst, vom CVJM Rheydt-Mitte vorbereitet, statt. Anschließend wurden alle 26 Siegermannschaften geehrt, mit Sieger- und Erinnerungsurkunden.

26 Mannschaften liefen zusammen in 6 Stunden 2668 Runden, das entspricht 2.34o km, einer Entfernung von Hamburg bis Sizilien. Die Mannschaft auf dem letzten Platz lief immerhin 86 Runden! Doch nun zu den ersten Plätzen. Den 3. Platz belegte mit 116 Runden der CVJM Hemer. Eine Runde mehr und damit Platz 2 erreichte der CVJM Schullar-WEmlinghausen. Der Pokal wanderte (deshalb Wanderpokal genannt) ins Siegerland zum CVJM Flammersbach, der mit 119 gelaufenen Runden den alten Rundenrekord von 12o Runden nur knapp verfehlte.

Ein "Westbund-Team", zusammengesetzt aus Sportratsmitgliedern, Bundessekretären (5) und einigen Freunden, lief 99 Runden und hatte soviel Freude an diesem Lauf, daß es im nächsten Jahr auf jeden Fall wieder starten will.

Den Ausrichtern des CVJM Rheydt-Mitte soll an dieser Stelle nochmals für die gute Organisation dieser Veranstaltung gedankt werden!
Den Teilnehmern hat der Lauf großen Spaß gemacht. Deshalb sollten sich schon alle bei der Terminplanung den

24. / 25. August 1985

freihalten. An diesem Wochenende wird voraussichtlich der

1o. M - M - Lauf

"Rund um das Schloß Rheydt"

stattfinden. Zu diesem Jubiläumslauf werden noch mehr teilnehmende Mannschaften erwartet.

44 Mannschaften beim Hobby-Volleyballturnier des CVJM

320 Sportler in Kierspe

Kierspe. (RH) Packende Spielszenen gab es nicht selten (Bild links). Das Hobbyvolleyballturnier des CVJM über die Pfingsttage war ein voller Erfolg. 44 Mannschaften hatten sich beteiligt und über 320 Sportler bevölkerten die Hallen und Gummiplätze des Kiersper Sportzentrums.

Ausrichter war der CVJM Kierspe und der Kreisverband Lüdenscheid. Verantwortlich für die Veranstaltung ist der übergeordnete Westbund. Das Turnier endete am Pfingstmontag gegen 14 Uhr mit der Siegerehrung.

Hier die Bestplacierten: Herrenteams: 1. Platz: Lohe, 2. Platz: Jöllenbeck I, 3. Platz: Rechtenbach; Mixed-A-Klasse: 1. Platz: Brügge II, 2. Platz: Styrum, 3. Platz: Gohfeld; Mixed-B-Klasse: 1. Platz Langenheide I, 2. Platz: Oestertal, 3. Platz: Jöllenbeck.